

## Event Price

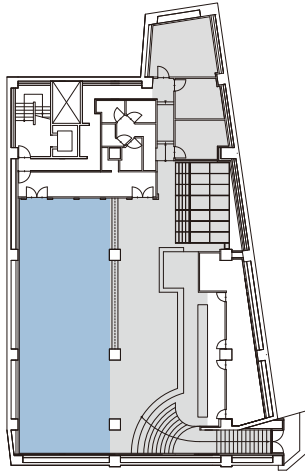

■ HALFプランご利用可能区画

\* 価格は全て税抜き表示となっております。

使用プラン	8:00~23:00 (15hの料金)	料金詳細	時間外料金 (30%増)
▼	▼	▼	▼
<b>FULL</b> *VIP含む	¥1,700,000	¥113,334×15h	¥147,335/h
<b>HALF</b>	¥600,000	¥40,000×15h	¥52,000/h
<b>VIP</b>	¥100,000	¥6,667/15h	¥8,668/h

\*HALFプランご利用時の料金設定です。  
\*VIP単体でのご案内はしていません。

## Event Notice

- ・Cafeのキッチンの使用は原則として禁止とさせていただきます。
- ・ショップエリアの使用に関しては、什器の使用も含めご相談下さい。
- ・電気料金に関しては別途¥500/kw発生いたします。
- ・音が発生する催事に関しましては、必ずエントランスのドアを閉鎖し行って下さい。
- ・音出しにつきましては、C A F E が通常営業している際は制限させていただきます。
- ・大音量、過度な低音を伴う音に関しては制限させていただきます。
- ・ウーファーの持ち込みに関してはこちらの方で制限させていただきます。
- ・発煙、スモーク、火気、臭気を帯びるものの使用は一切禁止とさせていただきます。
- ・発電機の使用は禁止させていただきます。
- ・階段、エントランス等の共用部に什器や荷物を置く等の行為は禁止とさせていただきます。
- ・キャンセル料は、契約書に関わらず決定の意向を確認時から発生するものとし、その金額は以下の通りです。
  - ご決定日から使用日の61日前までのキャンセル・・・総請求額の25%
  - 使用日の60日前から31日前までのキャンセル・・・総請求額の50%
  - 使用日の30日以内のキャンセル・・・・・・・・・・・・総請求全額
  - 決定優先による決定後のキャンセル・・・・・・・・・・・・総請求全額
- ・会場内での喫煙はガラスルーム内をお願い致します。会場外での喫煙は他のテナント様のご迷惑になりますのでご遠慮願います。
- ・ケータリングに関しまして、基本的には弊社の指定業者を入れさせていただきます。尚、御持ち込みの場合は手数料を頂戴致します。
- ・ケータリングにおいてのドリンクのお持ち込みに関してはお断りしております。
- ・什器/家具等の移動はすべてお客様の方でご対応をお願い致します。
- ・内装及び家具、照明機材等に粘着性の強いテープ類やネジ、釘等を使用する事は出来ません。
- ・ご使用後会場内に破損がみられる場合は別途ご請求させていただきます。
- ・専用駐車場はございません。周辺有料駐車場をご利用下さい。
- ・近隣の住宅の方にご迷惑のかかるような騒音、路上駐車等をご遠慮下さい。
- ・会場使用中に起こったトラブルに関しましては一切責任を負いかねます。
- ・基本的にゴミはお持ち帰りをお願いいたします。
- ・DJ機材のお貸し出しは別途料金が発生致します。
- ・催事にあたり、図面・タイムスケジュール等資料の提出を事前をお願い致します。

# Studio Price

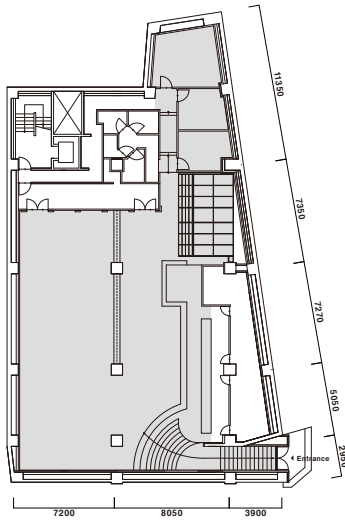

■ ご利用可能区画

## 基本時間 (月～土 am8:00～am10:00)

スチール	¥50,000(税抜) / 2時間一式
ムービー	¥70,000(税抜) / 2時間一式

## 営業時間 (応相談)

スチール	¥25,000(税抜) / 1H(最低使用 5H)
ムービー	¥35,000(税抜) / 1H(最低使用 6H)

+ 営業保証

# Studio Notice

## 撮影について

- ・撮影許可に数日間頂いております。
- ・ご利用時間は、入室から退室までとさせていただきます。
- ・通常の撮影対象区画は<A・B区画>となります。CAFE、LOUNGEは店舗休業日や営業前(～AM10:00)、貸切可能時など都度ご相談のうえご案内しています。
- ・A、B区画とCAFE・LOUNGEは隣接しておりますため、店舗営業時間内は大きな音出しをご遠慮いただいております。また店舗のBGMや声が入る場合がございますので、予めご了承ください。
- ・近隣への配慮の為にご利用時間は、AM8:00～PM20:00までとさせていただきます。PM20:00以降の延長はご撮影を中止させて頂く場合がございます。
- ・搬入・搬出の際、携帯電話や話し声、車のエンジン音、音楽など近隣にご迷惑のかかるような騒音・路上駐車などの行為をご遠慮下さい。また撮影中も近隣ビルへの配慮をお願い致します。
- ・火気・水気・煙草・スモーク等の特殊撮影はお断りしております。規定を遵守いただけなかったことによる事故や損害補償については、利用者が一切の責任を負うものといたします。
- ・スタジオ内は全面禁煙となっております。喫煙は決められた場所をお願い致します。
- ・■壁・床・天井などスペース内でのガムテープ類・釘・ネジ・画鋲等のご使用はご遠慮下さい。
- ・撮影機材等を置く養生を必ずご用意下さい。またライトスタンド等の脚は、テニスボール・布等でカバーしてご使用下さい。
- ・ペットや動物等のご撮影希望の場合、事前にご相談下さい。但し、大きな動物はお断りする場合がございます。
- ・床面のキズ・汚れについては現状復帰にてお返し頂く事となっております。著しい損傷については、別途復旧料を頂く場合もございます。
- ・スタジオ内の仕様(壁・床・家具)など都合により変更する場合がございますので、ご予約の際にご確認下さい。
- ・延長の可能性がある場合は、予めご連絡下さい。急遽延長された場合、ロケハン等入る場合もございます。
- ・撮影の内容によっては、お断りする場合がございます。また、お申し込み書にご記入の使用目的と異なったご利用はお断り致します。
- ・水着・下着・ヌード及びセミヌード等のご撮影の場合、事前にご相談下さい。一部制限がございます。内容によりお断りする場合がございます。
- ・■弊社スタジオをご利用中に撮影を中断された場合、理由の如何においても当社及び建物所有者は一切の責任を負いません。

# Studio Notice

## 駐車場について

- ・専用駐車場はございませんので、近くの有料駐車場をご利用下さい。
- ・お車の移動は、お客様自身で行って下さい。
- ・有料駐車場でのお車の損害・事故などに関して、いかなる場合も当社及び建物所有者は一切の責任を負いません。

## 機材について

- ・撮影機材・備品等は、常備しておりません。スタジオご利用の際は、全てお持ち込みをお願い致します。
- ・電気容量に限りがございます。2pin の通常の家庭用電気コンセントにみになっております。  
大きめの照明をご使用したい場合は、事前に必ずご確認ください。
- ・ジェネレーター・ジェネレーター車のご使用は、ご遠慮頂いております。
- ・機材等の前日搬入は対応致しかねます。何卒ご了承下さい。

## その他

- ・お預かり物・お忘れ物は、いかなる場合も発生日より3ヶ月限りで処分させていただきます。
- ・ご撮影中発生したゴミについては、全てお客様での処分をお願い致します。
- ・不測の火災・盗難・破損・人身事故等スタジオ内で発生した使用者側の損害に関しましては、  
当社及び建物所有者は一切の責任を負いません。
- ・無料でご利用頂ける常備備品が故障や事故等によって通常の使用が出来なかった場合、  
代替のご用意や緊急修理等の措置をとらせて頂きますが、貸室料金のご返済・ご減額は致しかねますのでご了承下さい。
- ・スタジオ利用者（関係業者、来場者等含む）に起因する損害（破損）、につきましては、全て利用者に賠償して頂きます。  
当社及び建物所有者は一切の責任を負いません。
- ・料金は予告なしに変更させて頂く場合もございます。ご予約の際にご確認下さい。
- ・近隣の住宅の方に、ご迷惑のかかるような騒音・路上駐車などの行為はご遠慮下さい。

# Studio Information

**スタジオ名** IDOL - アイドル

**住所** 〒107-0062 東京都港区南青山 5-11-9 B1F  
( 5-11-9 MinamiaiYama Minato-ku, Tokyo )

**TEL&FAX** TEL : 03-5484-7704 | FAX : 03-5484-7783 (SOUL PLANET 受付)

**Mail** info@planetstudio.jp

**キャンセル料** 当日・前日 100% / 2日前 80% / 3日前 60% / 4日前 40% / 5日前 20%  
※但し、決定後のキャンセルおよび、「決定優先」で他の方にスタジオをお譲り頂いた案件が、結果的にキャンセルになった場合のキャンセル料は 100% となります。

**お支払い方法** スタジオ使用料金は、初回は撮影日前日までのお振込とさせて頂いております。  
ご撮影の延長などにより、事前にお振込頂いた金額よりオーバーした場合は、差額分を撮影終了後1週間以内のお振込をお願い致します。  
2回目以降のお支払いについては、前払い／銀行振込（請求書扱）でのお支払いが可能です。  
※正当な理由無く支払いを延滞された場合は、年 14.6% の遅延損害金が発生致します。

**受付について**

- ・予約時間／月曜日～金曜日 10:00 ～ 19:00
- ・電話番号／ 03-5484-7704(SOUL PLANET 受付)
- ・MAIL / info@planetstudio.jp  
※時間外、日祝祭日のご予約は、FAX 及びメールにての受付後翌営業のご連絡とさせて頂きます。

**ご予約方法**

- ・スケジュール確認を 03-5484-7704(SOUL PLANET 受付) までお電話下さい。  
↓
- ・撮影内容 / 詳細などお知らせ下さい。  
※仮 KEEP は、最大 5 日間までとなっております。  
↓
- ・スケジュール確認 / 撮影許可申請 ( 当社手配 ) 後、こちらより再度ご連絡致します。  
↓
- ・決定 or キャンセルのご連絡を撮影日の 1 週間前までをお願い致します。  
また返答期日前に「即決希望」の引き合いがきた場合、弊社が相談した日から「1 週間以内」に、ご返答をお願いしております。  
↓
- ・決定の場合、撮影申込書ご記入の上 FAX にてご返信下さい。  
FAX:03-5484-7783(SOUL PLANET 受付)

**注意事項**

- ※ IDOL は飲食店に隣接するレンタルスペースをご撮影時にお貸し出ししております。
- ※レンタルスペースにて取り扱っている家具・小物・商品は大変貴重な物となっております。お取り扱いには、十分にご注意下さい。一部移動不可の家具・小物・商品もございます。
- また、家具・小物等は随時変更となりますので写真とは現状が異なる場合がございます。
- ※柵や各家具の引き出し等プライベート部分はお手を触れぬようお願い致します。

# IDOL お申込書

IDOL 宛

注意事項承諾の上、下記の通りスタジオの使用を申し込みます。

平成 年 月 日

会社名		業種	
住所	〒	電話番号	
代表者名		FAX番号	
担当者		携帯番号	
初回支払い	撮影前日までのお振込		担当者E-mail
2回目以降支払い	※記入必須 月 日	当月 翌月 翌々月 その他 ( )	日払い
使用日	平成 年 月 日 ( 曜日)		
使用時間	利用開始 ~ 完全搬出迄		
使用スタジオ	IDOL		
撮影内容	スチール ・ ムービー (同時録音 有 ・ 無 )		
クライアント様			
媒体・目的			
スタッフ人数	スタッフ総数( 名)		
車両台数	※専用の駐車場はございません。近隣の有料駐車場のご利用をお願い致します。		
カメラマン氏名		カメラマン連絡先	
確認事項抜粋	<ul style="list-style-type: none"> <li>・ IDOL は、ご撮影時にお借りする<b>マネージメント物件</b>になっております。</li> <li>・ 撮影当日は、オーナー（オーナー関係者）の方の立ち会いになります。</li> <li>・ 撮影用の備品・機材及び撮影アシスタントは、常備しておりませんのでご了承下さい。</li> <li>・ 撮影専用スタジオではないので、電気容量に制限がございます（別紙参照）。</li> </ul> <p style="text-align: center;"><b>上記の注意事項を撮影責任者の方が責任を持って、 当日各スタッフに必ずお伝え頂き、 ご使用頂きますようお願い申し上げます。 また別紙の注意事項も一緒にご覧頂きご利用下さい。</b></p>		

※お申込者をご請求先が異なる場合には、下記にもご記入下さい。

請求先会社名	
請求先住所	〒
請求先担当者	請求先電話番号 ( ) -

(注意事項抜粋)

- 初回ご利用のお客様は、撮影前日迄のお振込をお願い致します。
- 2回目以降ご利用のお客様は、請求書（撮影月の翌々月末日）でのお支払いも可能です。
- こちらの情報はオーナー様へお伝えさせていただきますので、ご了承下さい。
- 家具の取り扱いには十分ご注意下さい。

**FAX 03-5484-7783**

株式会社 SOULPLANET.

〒105-0022東京都港区海岸2丁目6-24 TABLOID 2F  
TEL : 03-5484-7704 FAX : 03-5484-7783

# access map

## ACCESS

東京メトロ 表参道駅 B1 出口より徒歩 4 分

〈駅から徒歩でお越しの方〉

- ①東京メトロ 表参道駅 B1 出口を出て直進します
- ②南青山五丁目の信号を左折し直進
- ③2つ目の信号の交差点の角左手側 MUJI CAFE のビルの地下が「IDOL」になります

## INFORMATION

東京都港区南青山 5-11-9 B1F

TEL : 03-6427-4779

